

RUA WALDENIR
ETHUR FACCINI (B)

AVENIDA PROTÁZIO MACHASKI (A)

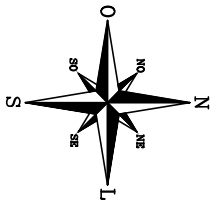

LADO IMPAR

26,00

57,50

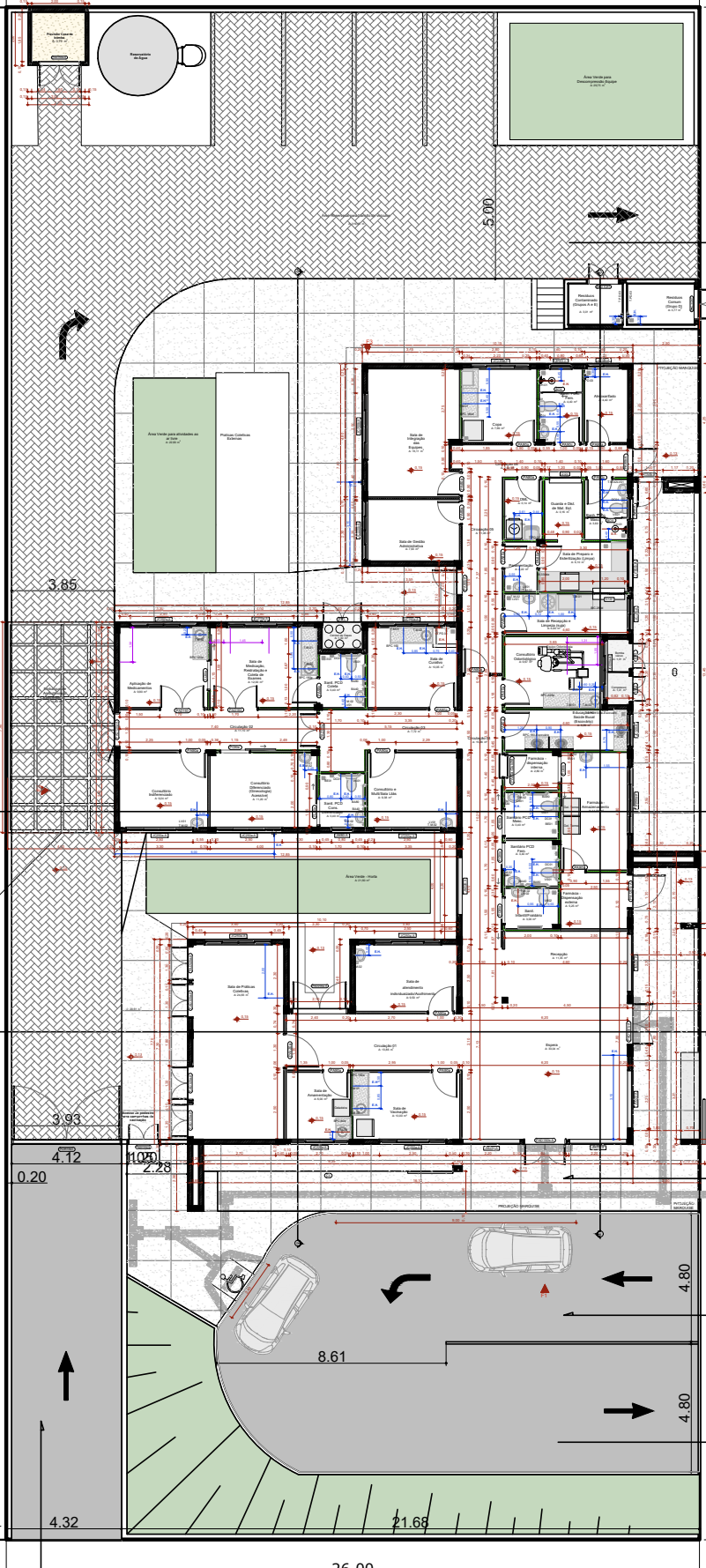

SAIDA AMBULÂNCIAS

RUA AVELINO MONACO (D)

LADO PAR

ENTRADA PEDESTRES

ENTRADA VEÍCULOS

SAIDA VEÍCULOS

ENTRADA AMBULÂNCIAS

RUA ITAMAR ANTONIO VARGAS (5)

RUA CELACI RIBEIRO
DA ROSA (C)

LOCALIZAÇÃO

Escala 1/250

MUNICÍPIO DE CAMPO BOM

ENDEREÇO:
Rua Avelino Monaco, nº 12, Bairro Morada do Sol, Campo Bom/RS
Matrícula nº 24.653 | Quadra nova nº 023 | Área Institucional nº 3

DATA
Janeiro/2025

ESCALA
1/250

DESENHO
Alexandre

TOPOGRAFIA
Daril

VISTO